DETAIL DZ

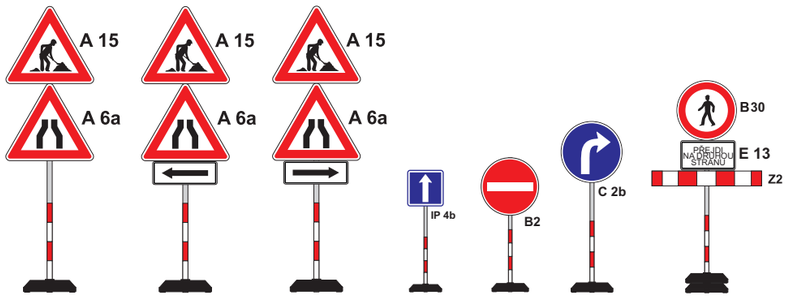

POZNÁMKA 2: KOLMÉ PŘECHODY PRO PĚŠÍ
BUDOU ŘEŠENY POMOCÍ PROVIZORNÍCH LÁVEK

NÁVRH DIO



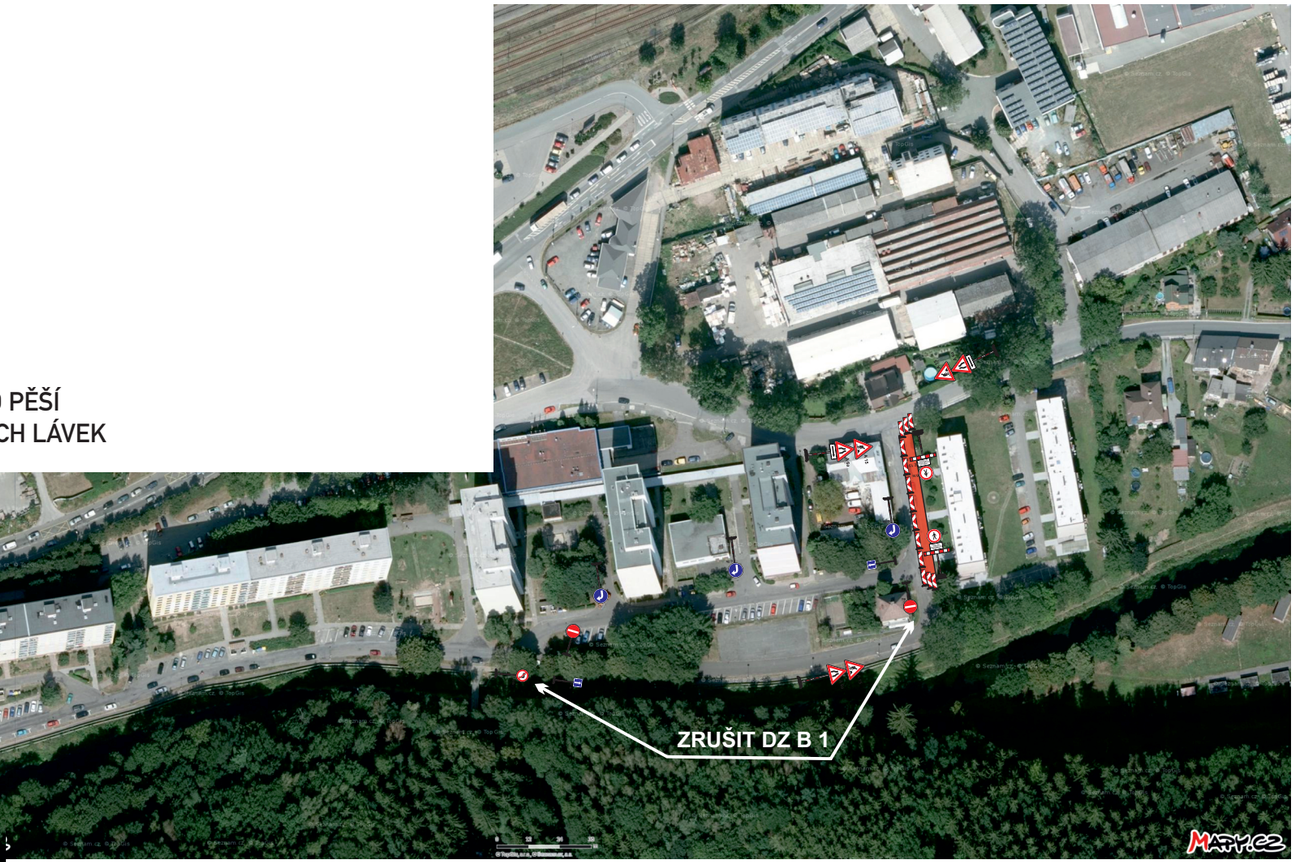

Legenda:

- uzavřený úsek komunikace

Vyjádření příslušného orgánu:

Souhlasíme - nesouhlasíme

Č.j.:.....

.....
razítko a podpis

KRESLIL:	Ing. Martin Žalud		DOPA CZ www.dopa.cz dopa@dopa.cz tel: 724 513 970
ZPRACOVAL:	Ing. Martin Žalud		
TECH. KONTROLA:	Ing. Martin Žalud		
ZODPOV. PROJEKTANT:	Ing. Martin Žalud		
HLAVNÍ PROJEKTANT:	Ing. Martin Žalud		
KRAJ:KRÁLOVÉHRADECKÝ	OKRES:NÁCHOD	OBEC:NÁCHOD	STUPEŇ: DSP
INVESTOR:RWE Energo s.r.o.			ZAKÁZKA ČÍSLO: 051-16
AKCE: OPTIMALIZACE CZT NÁCHOD - MÁNESOVO NÁBŘEŽÍ			ARCHIVNÍ ČÍSLO:
			DATUM: 05/2016
			FORMÁT: A 3
OBJEKT:PŘECHODNÉ DOPRAVNÍ ZNAČENÍ			MĚŘÍTKO: --
OBSAH: MÁNESOVO NÁBŘEŽÍ - DETAIL 6			ČÍSLO SOUPRAVY: B 8 / ČÍSLO PŘÍLOHY: B - 8.7